



Verifique Autenticidad
20-2-0138-CU



EXPEDIENTE RADICACIÓN N° 17001-2-20-0269

CONCEPTO DE USO DEL SUELO No. 20-2-0138-CU

13 de agosto de 2020

Solicitante	FERNAN JARAMILLO SANINT
Identificación	c.c. 4 319 832
No. Radicación	17001-2-20-0269
Fecha Radicación	27 de julio de 2020
Ficha catastral	00-02-00-00-0022-0422-0-00-00-0000
Matrícula Inmobiliaria	100-233487 (Lote Loma Baja)
Dirección del predio	LOTE REMANENTE
Vereda	LA CABAÑA

ASUNTO: Solicitud concepto uso del suelo.

Concepto de uso del suelo a tener en cuenta para el desarrollo del lote de la referencia, sin que por ello se le exima de cumplir con todas las disposiciones establecidas en la Ley 388/97, en el Decreto 1077 de 2015, en el Decreto 926 de 2010 NSR/10, en el Acuerdo 0958 de 2017 Plan de Ordenamiento Territorial de Manizales.

La expedición de este concepto no otorga derechos ni obligaciones a su petionario y no modifica los derechos conferidos mediante licencias que estén vigentes o que hayan sido ejecutadas.

Si en el predio o predios objeto de este concepto de uso se va a urbanizar o a construir, se deberá cumplir con todas las disposiciones establecidas en la Ley 388/97, en los Decretos 1077 de 2015 y 926 de 2010 NSR-10, Acuerdo 958 de 2017 Plan de Ordenamiento Territorial de Manizales y las normas volumétricas de construcción de la urbanización donde se halle ubicado el predio. Requiere tramitar una licencia de construcción o de urbanismo.

De conformidad con el comunicado 001-2012 de la Secretaria de Planeación Municipal, este concepto de uso del suelo no tiene validez para el trámite de funcionamiento, apertura y operación de establecimientos abiertos al público.

El predio identificado con Matrícula Inmobiliaria 100-233487 (LOTE LOMA BAJA) fue generado con la resolución 19-2-0440-LP expedida por este despacho y cuya planimetría contiene la disposición topográfica, con la cual se expide este concepto.

El predio en referencia se clasifica así:

- Suelo rural.
- Corregimiento El Remanso.

El predio tiene las siguientes características:

1. El predio se encuentra en zona de amortiguamiento del Paisaje Cultural Cafetero Colombiano. PCC Ministerio de Cultura.
2. Partes del predio se encuentran en Faja forestal de Protección. Resolución 0193 de 2020 CORPOCALDAS.
3. Parte del predio tiene amenaza por inundación rural. Plano R-14
4. El predio tiene amenaza volcánica. Plano R-15
5. El predio tiene amenaza sísmica. Plano R-16
6. El predio tiene amenaza por incendio forestal. Plano R-17
7. El predio tiene susceptibilidad arqueológica. Plano R-18.
8. Clase agrologica: 6pc-2. Planos R-4, R-5 y R-6.



Verifique Autenticidad
20-2-0138-CU



Se requiere tramitar Norma Urbanística para definir la gestión requerida para cada una de las características antes indicadas.

De acuerdo con lo anterior, para el desarrollo urbanístico del predio se tiene como requisito:

- Realizar las gestiones respectivas y contenidas en el POT, aprobadas por las autoridades correspondientes, para cada una de las características antes descritas.
- Adelantar los ajustes cartográficos temáticos respectivos de cada característica en la Administración Municipal.

Una vez cumplidos los requisitos, el uso para la parte del predio que resulte apta para desarrollo urbanístico, es:

- El uso, **VIVIENDA UNIFAMILIAR RURAL**, está permitido.

VIVIENDA

Es el uso del suelo destinado a los inmuebles que sirven como lugar de habitación y residencia permanente de la población y que cuenta con las condiciones y provisiones urbanas básicas para su uso adecuado tales como los servicios públicos, la infraestructura vial y de servicios y las actividades complementarias.

TIPOLOGÍAS DE VIVIENDA

De acuerdo con las características de las edificaciones en las cuales se desarrolla y el régimen de propiedad de las mismas, se identifican las siguientes tipologías para efectos de su reglamentación:

VU - Vivienda Unifamiliar: Corresponde a edificaciones desarrolladas en un lote de terreno ocupado por una unidad predial destinada a dicho uso y que no comparte con los demás inmuebles de la zona ningún tipo de área o servicio comunal de carácter privado.

VB - Vivienda Bifamiliar: Corresponde a edificaciones desarrolladas en un lote de terreno ocupado por dos unidades prediales que comparten en común y proindiviso la propiedad del terreno, así como elementos de la edificación, áreas de acceso y aislamientos, en algunos casos.

VM - Vivienda Multifamiliar: Corresponde a edificaciones desarrolladas sobre un lote de terreno que comprende tres o más unidades prediales independientes, en altura. Este tipo de desarrollo prevé áreas y servicios comunales dentro de los edificios, cuya propiedad y utilización se definen en reglamentos de propiedad horizontal.

Se entenderá como desarrollo en altura el conjunto de pisos construidos y dispuestos desde el nivel de acceso de manera descendente o ascendente dependiendo de la topografía del terreno.

VAC - Agrupaciones Cerradas de Vivienda: Corresponde al desarrollo de varias edificaciones en conjunto cerrado, constituidas por unidades de vivienda unifamiliar, bifamiliar, o multifamiliar, que comparten áreas y servicios de uso y utilidad general comunes al conjunto cerrado, como vías privadas, zonas de estacionamientos, zonas verdes, cerramientos, porterías, entre otros.

NIVEL DE IMPACTO	REQUERIMIENTOS GENERALES
	<ul style="list-style-type: none"> ▪ Toda construcción de vivienda deberá cumplir con las normas de urbanismo y construcción vigentes. ▪ En todos los ámbitos normativos donde esté permitido el uso de vivienda, se podrá la desarrollar la vivienda de interés social. ▪ Cuando el uso de vivienda en la tipología unifamiliar, bifamiliar o multifamiliar se pretenda localizar cerca de la Industria IM-3, IP-4 e IE-5 (en los Ámbitos Normativos donde se permita



Verifique Autenticidad
20-2-0138-CU



BAJO	<p>el uso de vivienda), se deberá cumplir con la normativa especial áreas de amortiguamiento vivienda / industria, contenida en el Anexo A-3 FICHA NORMA URBANA que forma parte integral del presente Plan de Ordenamiento Territorial, y plantear sistemas de aislamiento acústico y demás elementos ambientales de acondicionamiento para minimizar el impacto producido por la industria existente, con base en la Resolución 0627/2006 del Ministerio de Ambiente, Vivienda y Desarrollo Territorial y/o los que modifiquen o sustituyan, así como en las Normas Técnicas Colombianas-NTC- sobre aislamiento acústico.</p>
-------------	--

Componente Rural POT Artículo 3.2.2.5.7 REQUERIMIENTOS DE IMPACTO AMBIENTAL

“Las actividades que generen impacto ambiental según la caracterización por grupos; deben cumplir con la normatividad ambiental vigente en cuanto al impacto al agua (residuos contaminantes líquidos y sólidos), al aire (emisión de humos, olores, gases, ruido, energéticos, térmicos, radioactivos), y al suelo (desechos contaminantes líquidos y sólidos), a la fauna, a la flora y a la calidad visual, a la que se refiere.

Cualquier desarrollo urbanístico en suelo rural deberá implementar un sistema de tratamiento de aguas residuales, así como el respectivo permiso de vertimientos, debidamente aprobados por la autoridad ambiental. Todo establecimiento agropecuario, agroindustrial, condominios, parcelaciones, granjas, escuelas, entre otros, ubicados en suelo rural, deben contar con sistema de tratamiento para las aguas residuales domésticas, agroindustriales y pecuarias aprobado por CORPOCALDAS.

Igualmente toda edificación o espacio que se construya o altere, deberá cumplir con los requisitos de protección contra el fuego y seguridad de las edificaciones, de acuerdo a la clasificación de las edificaciones por grupo de ocupación, según Título J y Título K, de la norma NSR-10.”

Dado en Manizales, en 13 de agosto de 2020

ING. JOHN JAIR O OSORIO GARCÍA
CURADOR URBANO NÚMERO DOS

NOTIFICACION PERSONAL. De acuerdo con lo ordenado por el artículo 4 del Decreto Legislativo Número 491 del 28 de marzo de 2020, se notifica por medio del correo electrónico a FERNAN JARAMILLO SANINT identificado con c.c. 4319832, del presente Concepto de Uso del Suelo No. 20-2-0138-CU, emanada del Despacho del Curador Urbano Número Dos. La notificación o comunicación quedará surtida a partir de la fecha y hora en que el administrado acceda al presente concepto.



Verifique Autenticidad
20-2-0138-CU

CURADURIA 2 MANIZALES

CURADURIA URBANA NÚMERO DOS DE MANIZALES

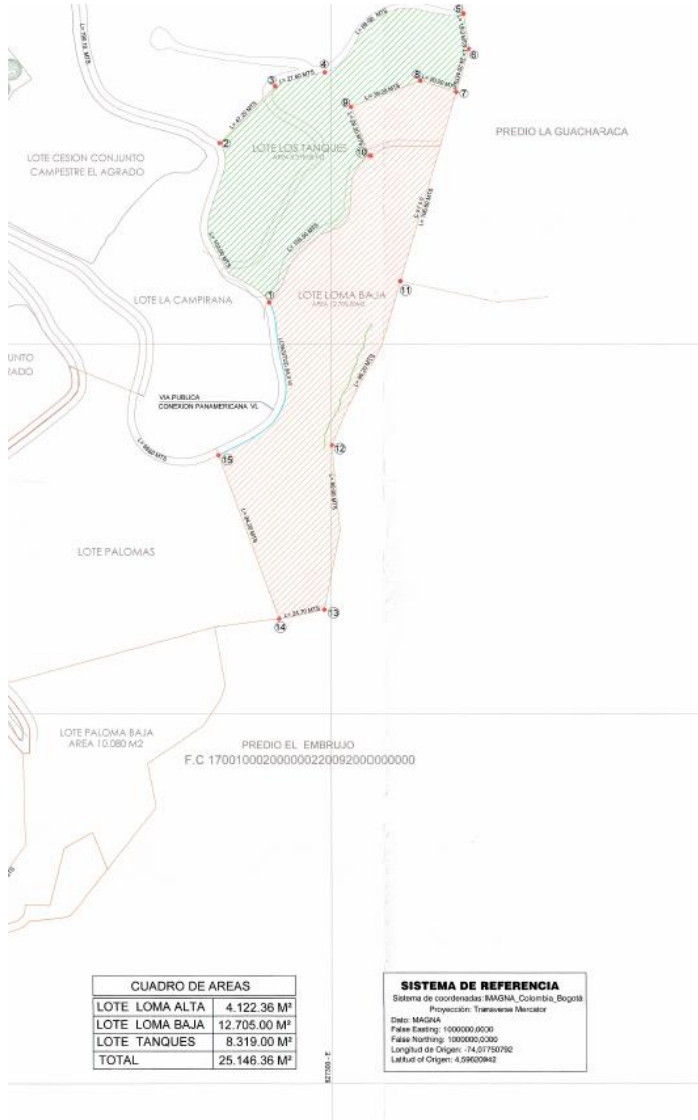

LINDEROS	4	3	45.0	Noreste	Via Externa Acaño Paramérica
X	827396.96 m. E.	X: 827042.28 m. E.			
Y	1003200.72 m. N.	Y: 1003258.14 m. N.			
X	827042.28 m. E.	X: 827042.00 m. E.	60.00	Suroeste	Via Externa Acaño Paramérica
Y	1003258.14 m. N.	Y: 1003248.90 m. N.			
X	827042.00 m. E.	X: 827124.27 m. E.	27.80	Suroeste	Via Externa Acaño Paramérica
Y	1003248.90 m. N.	Y: 1003208.92 m. N.			
X	827124.27 m. E.	X: 827182.84 m. E.	49.30	Suroeste	Via Externa Acaño Paramérica
Y	1003208.92 m. N.	Y: 1003256.44 m. N.			
X	827182.84 m. E.	X: 827083.24 m. E.			
Y	1003256.44 m. N.	Y: 1003180.65 m. N.	83.80	Suroeste	Lote Cesión Conjunto Campeste el Agrado

DESCRIPCION LINDEROS LOMA BAJA

LINDEROS	PUNTO INICIAL	PUNTO FINAL	DESIPLAZA (M.)	RUMBO	COLINDANTE	OBS
1	X: 827396.40 m. E. Y: 1003138.80 m. N.	X: 827338.85 m. E. Y: 1003034.21 m. N.	195.80	Suroeste	Fredio Guacharaca C.C.1903000000002042	
2	X: 827338.85 m. E. Y: 1003034.21 m. N.	X: 827390.27 m. E. Y: 1003044.46 m. N.	98.30	Suroeste	Fredio D Embudo C.C.1903000000002041	
3	X: 827390.27 m. E. Y: 1003044.46 m. N.	X: 827396.34 m. E. Y: 1003099.58 m. N.	68.90	Suroeste	Fredio D Embudo C.C.1903000000002041	
4	X: 827396.34 m. E. Y: 1003099.58 m. N.	X: 827372.14 m. E. Y: 1003205.58 m. N.	24.70	Suroeste	Fredio D Embudo C.C.1903000000002041	
5	X: 827372.14 m. E. Y: 1003205.58 m. N.	X: 827259.85 m. E. Y: 1003241.58 m. N.	84.30	Noreste	Lote Palomas	
6	X: 827259.85 m. E. Y: 1003241.58 m. N.	X: 827296.89 m. E. Y: 1003202.58 m. N.	88.93	Noreste	Via Pública concesión Paramérica VL	
7	X: 827296.89 m. E. Y: 1003202.58 m. N.	X: 827330.04 m. E. Y: 1003102.83 m. N.	305.50	Noreste	Via Pública concesión Paramérica VL	
8	X: 827330.04 m. E. Y: 1003102.83 m. N.	X: 827330.04 m. E. Y: 1003102.83 m. N.	0.00	Noreste	Lote Los Tanques (producto presente desangrado)	
9	X: 827330.04 m. E. Y: 1003102.83 m. N.	X: 827330.04 m. E. Y: 1003102.83 m. N.	0.00	Noreste	Lote Los Tanques (producto presente desangrado)	
10	X: 827330.04 m. E. Y: 1003102.83 m. N.	X: 827330.04 m. E. Y: 1003102.83 m. N.	0.00	Noreste	Lote Los Tanques (producto presente desangrado)	

DESCRIPCION LINDEROS LOTE LOS TANQUES

LINDEROS	PUNTO INICIAL	PUNTO FINAL	DESIPLAZA (M.)	RUMBO	COLINDANTE	OBS
1	X: 827396.85 m. E. Y: 1003032.80 m. N.	X: 827342.23 m. E. Y: 1003180.04 m. N.	300.80	Noreste	Via Pública Concesión Paramérica VL	
2	X: 827342.23 m. E. Y: 1003180.04 m. N.	X: 827370.18 m. E. Y: 1003130.85 m. N.	47.20	Noreste	Lote Baranoid	
3	X: 827370.18 m. E. Y: 1003130.85 m. N.	X: 827396.99 m. E. Y: 1003147.23 m. N.	27.80	Noreste	Lote Baranoid	
4	X: 827396.99 m. E. Y: 1003147.23 m. N.	X: 827370.18 m. E. Y: 1003130.85 m. N.	88.00	Noreste	Lote Baranoid	
5	X: 827370.18 m. E. Y: 1003130.85 m. N.	X: 827342.23 m. E. Y: 1003180.04 m. N.	19.30	Suroeste	Predio Guacharaca F.13.9030000000002043	
6	X: 827342.23 m. E. Y: 1003180.04 m. N.	X: 827396.40 m. E. Y: 1003138.80 m. N.	24.20	Suroeste	Predio Guacharaca F.13.9030000000002043	
7	X: 827396.40 m. E. Y: 1003138.80 m. N.	X: 827342.23 m. E. Y: 1003180.04 m. N.	20.20	Noreste	Lote Loma Baja (Producto presente desangrado)	
8	X: 827342.23 m. E. Y: 1003180.04 m. N.	X: 827370.18 m. E. Y: 1003130.85 m. N.	36.30	Suroeste	Lote Loma Baja (Producto presente desangrado)	
9	X: 827370.18 m. E. Y: 1003130.85 m. N.	X: 827396.99 m. E. Y: 1003147.23 m. N.	38.30	Suroeste	Lote Loma Baja (Producto presente desangrado)	
10	X: 827396.99 m. E. Y: 1003147.23 m. N.	X: 827342.23 m. E. Y: 1003180.04 m. N.	185.80	Suroeste	Lote Loma Baja (Producto presente desangrado)	

DIRECCION
VEREDA LA MANUELA

PROPIETARIO
FERNAN JARAMILLO
C.C. 4319832

Vo. So. ARQUITECTO
EUGENIA MARRIN CASTRO
INGENIERO
MAT. PROF. AT. 1003000000000000
C.C. 1.5007448

Vo. So. TOPOGRAFO
ARNESTO MANUEL G
INGENIERO
MAT. PROF. AT. 1003000000000000
C.C. 4321148

CONTENIDO
DESARROLLO 2

FECHA
JUNIO 2019

ESCALA
1:1000

19-2-0440-LP
Curaduría Urbana Número Dos
www.curaduriamanizales.com

PLANO
3/3



Verifique Autenticidad
20-2-0138-CU

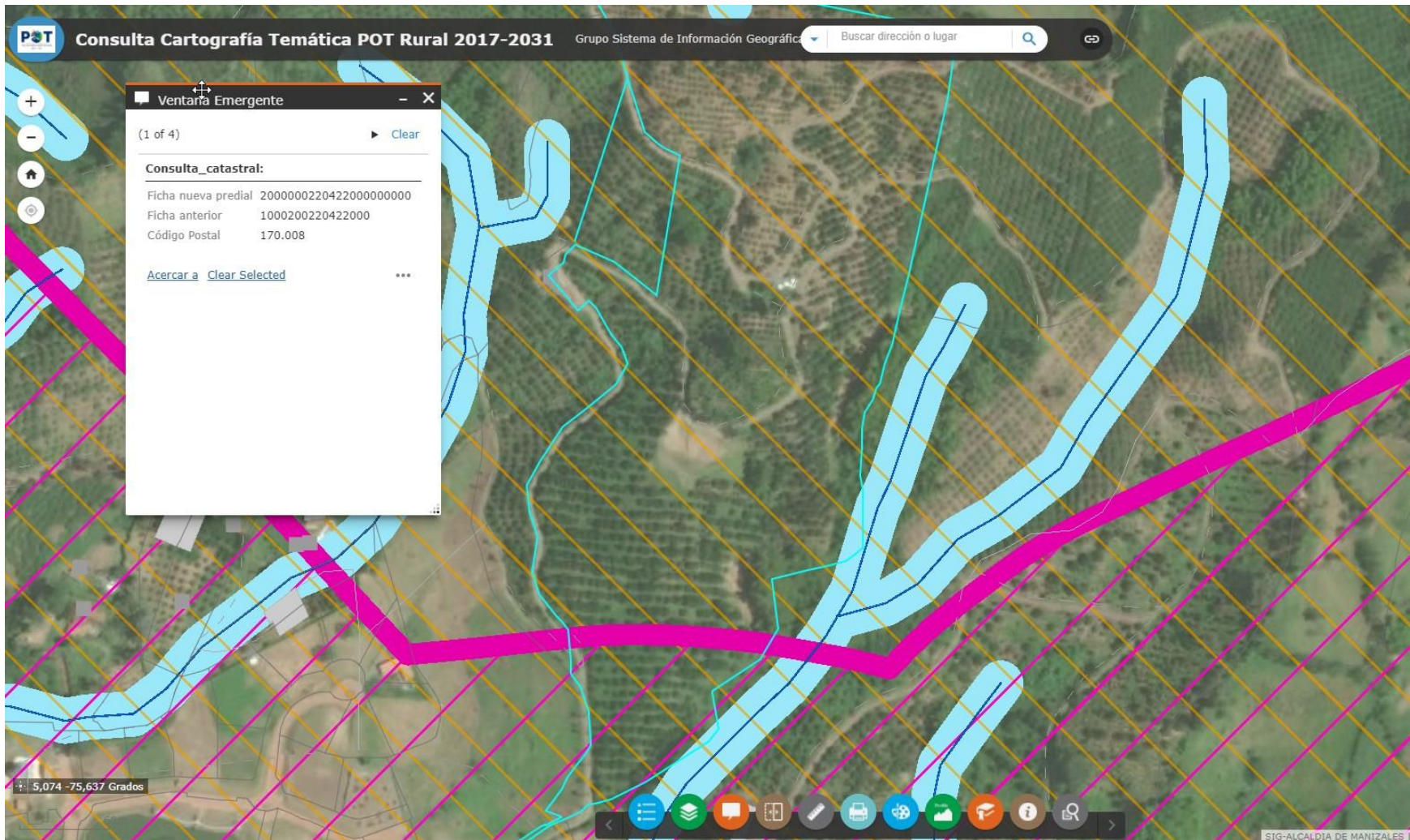



Verifique Autenticidad
20-2-0138-CU

FICHA NORMATIVA RURAL. SUELO DE DESARROLLO RESTRINGIDO

CÓDIGO TEMÁTICO R 03- 3

R 03-3.1 USOS DEL SUELO COMPLEMENTARIOS DEL CORREGIMIENTO

VIVIENDA			COMERCIO			SERVICIOS			INSTITUCIONAL			INDUSTRIAL						
CLASE DE USO			NIVEL DE IMPACTO			NIVEL DE IMPACTO			NIVEL DE IMPACTO			NIVEL DE IMPACTO						
TIPO	PERMITIDO	RESTRIC	CLASE DE USO	BAJO	MEDIO	ALTO	CLASE DE USO	BAJO	MEDIO	ALTO	CLASE DE USO	BAJO	MEDIO	ALTO	CLASE DE USO	BAJO	MEDIO	ALTO
VUR	P	-	C1	P	-	-	S1	-	P	-	IE-1	-	P	P	IDA-1	P	-	-
VBR	P	-	C2	-	-	-	S2	-	-	R	IE-2	P	P	P	IL-2	-	P	-
VISR	P	-	C3	P	P	-	S3	-	-	R	IE-3	P	P	P	IM-3	-	-	-
VAC	NP	-	C4	-	-	-	S4	-	-	P	IE-4	-	-	P	IP-4	-	-	-
			C5	P	R	-	S5	P	R	-	IS-1	-	P	P	IE-5	-	-	-
			C6	-	-	-	S6	-	-	-	IS-2	-	P	P	AGR-1	P	-	-
			C7	-	-	-	S7	-	-	-	IS-3	-	-	-	AGR-2	-	P	-
			C8	-	-	-	S8	P	P	-	IS-4	P	P	P	AGR-3	-	-	-
			C9	-	P	-	S9	-	P	P	ISG-1	P	P	-				
			C10	-	-	-	S10	-	-	-	ISG-2	-	-	R				
			C11	-	-	-	S11	-	-	P	ISG-3	-	-	R				
							S12	P	P	-	IC-1	-	P	P				
							S13	-	-	P	IC-2	-	-	P				
							S14	-	P	P	ICR	-	-	P				
							S15	-	P	-	IA-1	-	P	-				
							S16	-	P	P								
							S17	-	P	P								
							S18	-	-	P								
							S19	-	P	P								
							S20	-	-	R								
							S21	-	-	R								
							S22	-	-	-								
							ECOT	-	-	P								

CONDICIONES:

C-5: No se permite el comercio al por mayor

S-2: No se permiten los códigos G452003 y G452005
S-3: Únicamente el código S960901 y en predios que se encuentren sobre vías nacionales
S-20: Previo Concepto de Movilidad de Secretaría de Tránsito.
S-21: La Secretaría de Planeación definirá Si es o No permitido.

ISG-2, ISG-3: Deben contar con Licencias de Construcción aprobadas.
IC-R: Se permite al interior de las Iglesias los Osarios y los Cenizarios

CONVENCIONES: P: Permitido R: Restringido

NOTAS:

- Los usos no asignados por la presente norma como permitidos, se entenderán como usos prohibidos.
- Todos los usos que aparecen permitidos en la presente ficha normativa, deben cumplir con los requerimientos establecidos para cada uso en el componente Urbano del Plan de Ordenamiento Territorial.

CORREGIMIENTO EL REMANSO